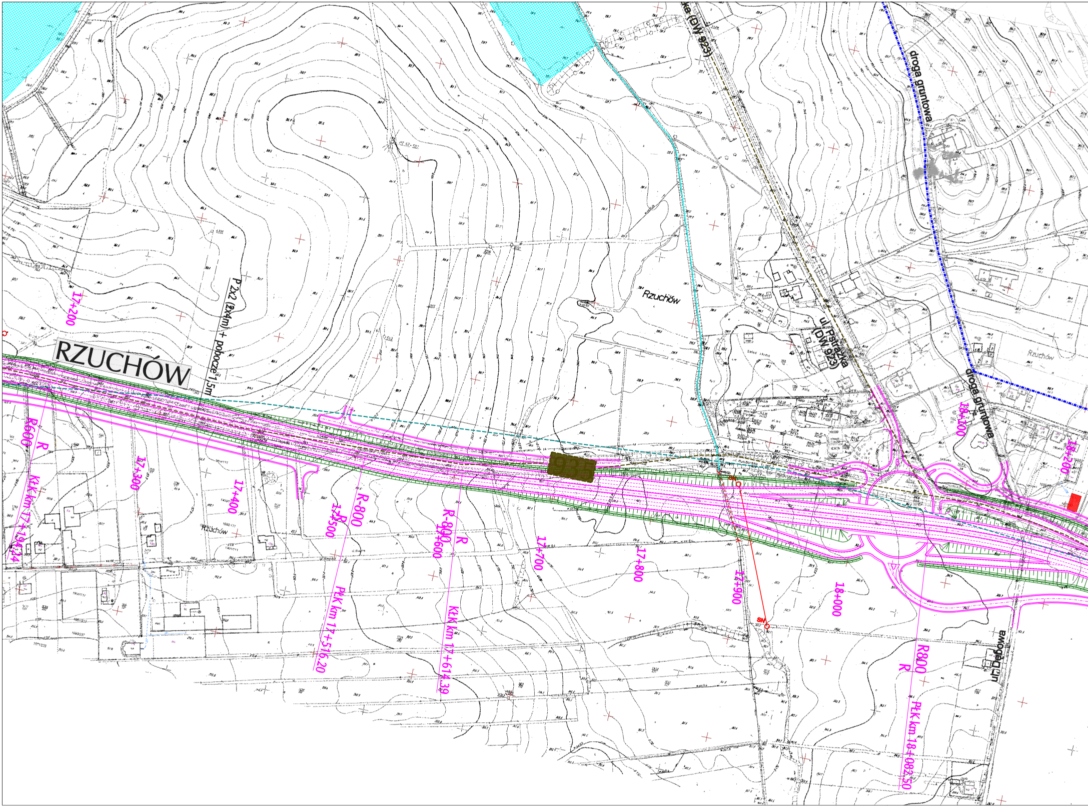
RZUCHÓW
Rzuchów
Rzuchów
Rzuchów
ka (DW 923)
ul. Pstrążka (DW 923)
droga gruntowa
droga gruntowa
P 2x2 (2x4m) + pobocze 1,5m
17+200
17+300
17+400
17+500
17+600
17+700
17+800
17+900
18+000
18+100
18+200
R600
R
KłK km 17+194.24
R-800
R
PłK km 17+516.20
R-800
R
KłK km 17+614.39
R800
R
PłK km 18+082.50
SN
SN
ul. Dębowa

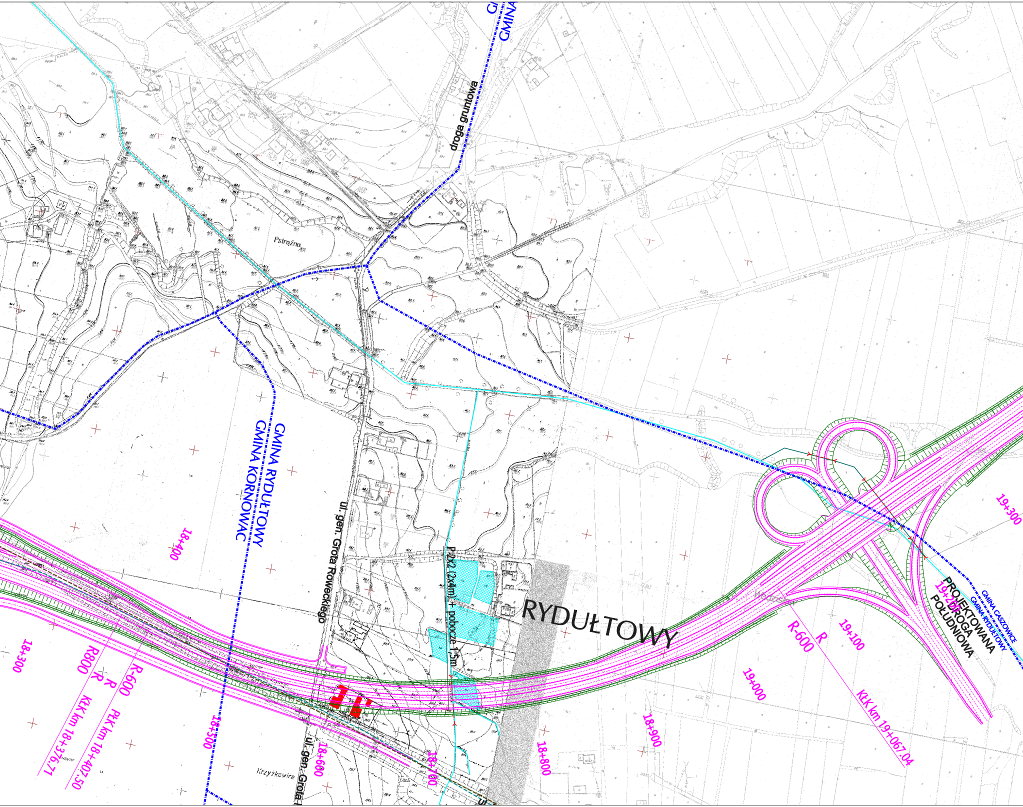
GMINA
droga gruntowa
Pstrążno
GMINA RYDUŁTOWY
GMINA KORNOWAC
ul. gen. Grota Roweckiego
P 2x2 (2x4m) + pobocze 1,5m
RYDUŁTOWY
Wodzisław
PROJEKTOWANA DROGA POŁUDNIOWA
GMINA GASZOWICE
GMINA RYDUŁTOWY
19+300
19+200
19+100
19+000
18+900
18+800
18+700
18+600
18+500
18+400
18+300
R-600
R
KłK km 19+067.04
R-600
R
R
R800
PłK km 18+407.50
KłK km 18+376.71
Krzyżkowice
ul. gen. Grota

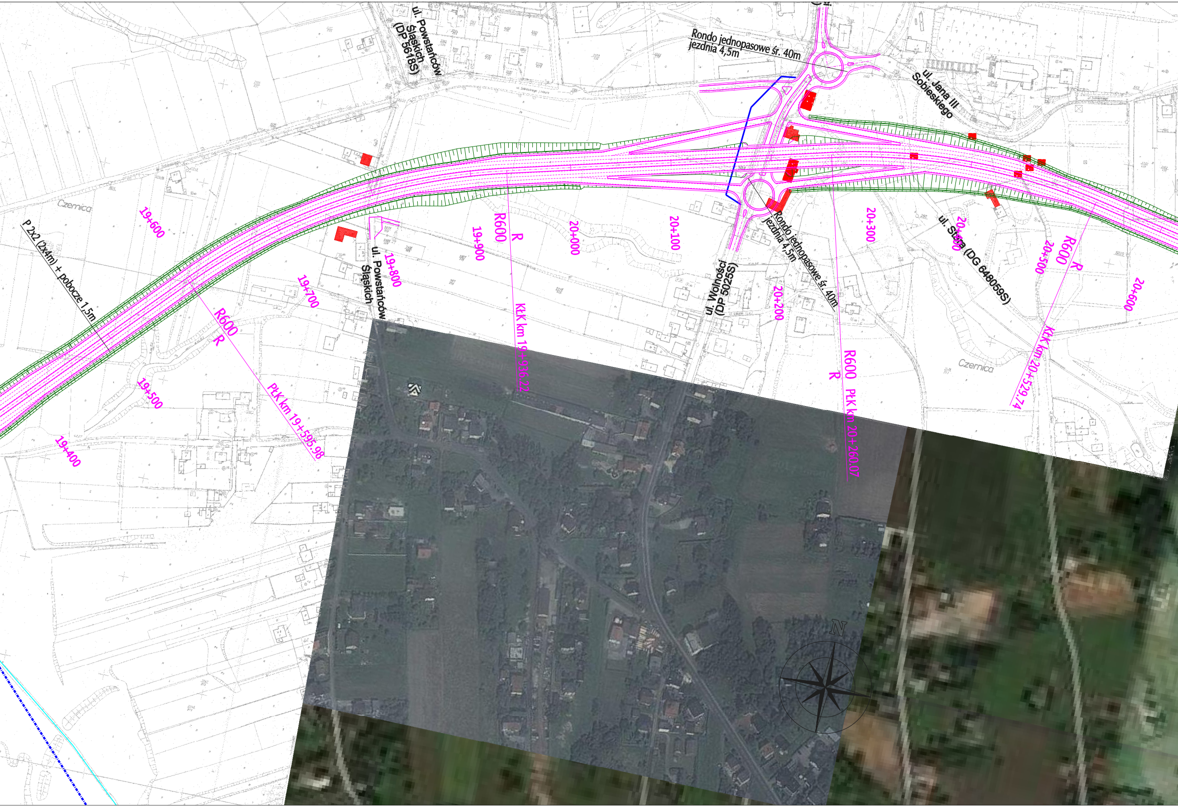
ul. Powstańców Śląskich (DP 5618S)
Rondo jednopasowe śr. 40m jezdnia 4,5m
ul. Jana III Sobieskiego
Czernica
P 2x2 (2x4m) + pobocze 1,5m
19+400
19+500
19+600
19+700
19+800
19+900
20+000
20+100
20+200
20+300
20+400
20+500
20+600
R600
R
PŁK km 19+595,98
KŁK km 19+926,22
ul. Powstańców Śląskich
ul. Wolności (DP 5025S)
Rondo jednopasowe śr. 40m jezdnia 4,5m
ul. Stara (DG 648059S)
PŁK km 20+260,07
KŁK km 20+529,74
Czernica
N

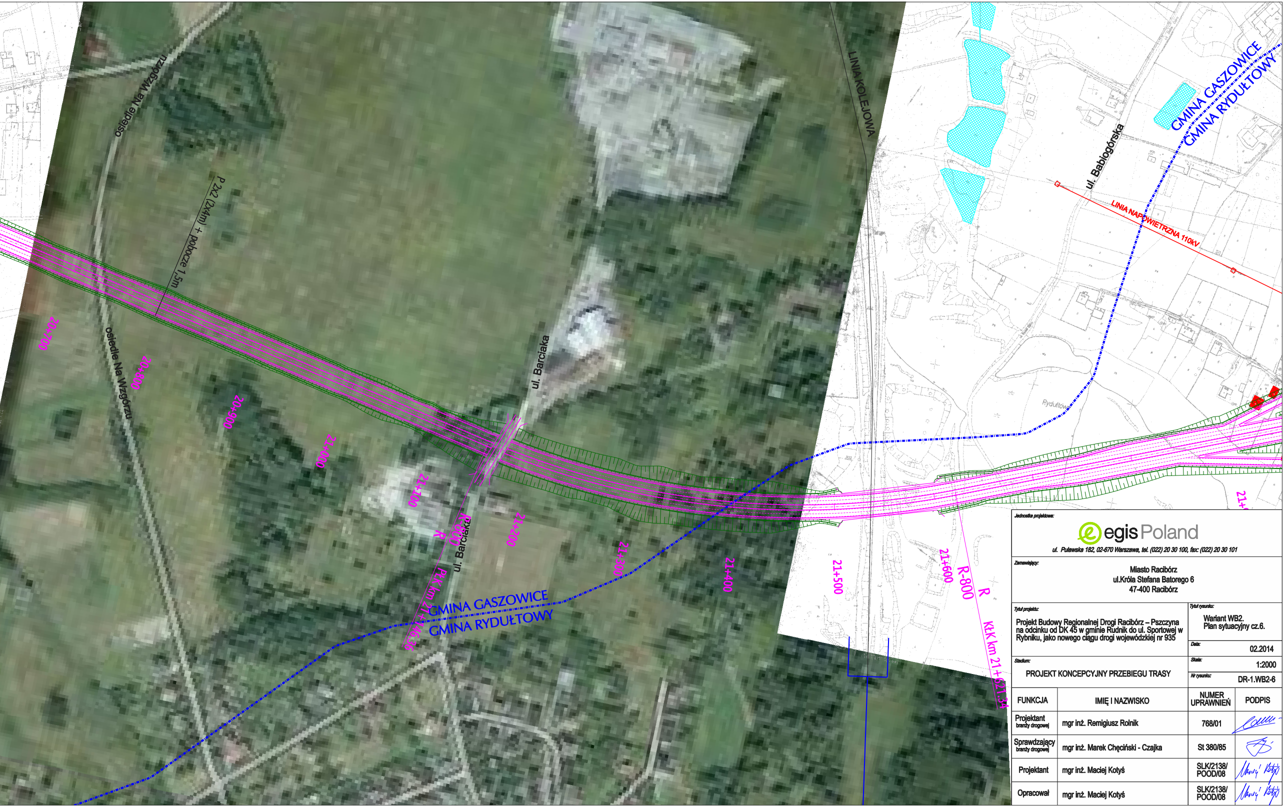
osiedle Na Wzgórzu
osiedle Na Wzgórzu
P 2x2 (2x4m) + pobocze 1,5m
20+700
20+800
20+900
21+000
21+100
21+200
21+300
21+400
21+500
21+600
21+
ul. Barciaka
ul. Barciaka
R
R-800
PłK km 21+146.36
R
R-800
KłK km 21+621.34
GMINA GASZOWICE
GMINA RYDUŁTOWY
GMINA GASZOWICE
GMINA RYDUŁTOWY
LINIA KOLEJOWA
ul. Babiogórska
LINIA NAPOWIETRZNA 110kV
Rydułtowy

Jednostka projektowa:

egis Poland

ul. Puławska 182, 02-670 Warszawa, tel. (022) 20 30 100, fax: (022) 20 30 101

Zamawiający:

Miasto Racibórz
ul.Króla Stefana Batorego 6
47-400 Racibórz

Tytuł projektu:

Projekt Budowy Regionalnej Drogi Racibórz – Pszczyna na odcinku od DK 45 w gminie Rudnik do ul. Sportowej w Rybniku, jako nowego ciągu drogi wojewódzkiej nr 935

Tytuł rysunku:

Wariant WB2.
Plan sytuacyjny cz.6.

Data: 02.2014

Stadium:

PROJEKT KONCEPCYJNY PRZEBIEGU TRASY

Skala: 1:2000

Nr rysunku: DR-1.WB2-6

FUNKCJA	IMIĘ I NAZWISKO	NUMER UPRAWNIEŃ	PODPIS
Projektant branży drogowej	mgr inż. Remigiusz Rolnik	768/01	
Sprawdzający branży drogowej	mgr inż. Marek Chęciński - Czajka	St 380/85	
Projektant	mgr inż. Maciej Kotyś	SLK/2138/ POOD/08	
Opracował	mgr inż. Maciej Kotyś	SLK/2138/ POOD/08	